

## ECTS-Einstufungstabelle für den Bachelorstudiengang Statistik

*ECTS grading table for the Bachelor's programme in Statistics*

Referenzzeitraum: 01.10.2023 – 30.09.2025

*Period of reference: 01.10.2023 – 30.09.2025*

Erzielte Gesamtnoten <i>Final grades achieved</i>	Anzahl der Absolventen <i>Number of graduates</i>	Anteil der Absolventen in Prozent <i>Percentage of graduates</i>	Kumulierter Anteil der Absolventen in Prozent <i>Cumulative percentage of graduates</i>	Notenbereich <i>Grade range</i>
1,00 – 1,10	5	4,85 %	4,85 %	sehr gut <i>very good</i>
1,11 – 1,20	4	3,88 %	8,74 %	
1,21 – 1,30	5	4,85 %	13,59 %	
1,31 – 1,40	1	0,97 %	14,56 %	
1,41 – 1,50	6	5,83 %	20,39 %	
1,51 – 1,60	3	2,91 %	23,30 %	gut <i>good</i>
1,61 – 1,70	5	4,85 %	28,16 %	
1,71 – 1,80	4	3,88 %	32,04 %	
1,81 – 1,90	9	8,74 %	40,78 %	
1,91 – 2,00	4	3,88 %	44,66 %	
2,01 – 2,10	4	3,88 %	48,54 %	
2,11 – 2,20	7	6,80 %	55,34 %	
2,21 – 2,30	6	5,83 %	61,17 %	
2,31 – 2,40	8	7,77 %	68,93 %	
2,41 – 2,50	7	6,80 %	75,73 %	
2,51 – 2,60	5	4,85 %	80,58 %	befriedigend <i>satisfactory</i>
2,61 – 2,70	4	3,88 %	84,47 %	
2,71 – 2,80	6	5,83 %	90,29 %	
2,81 – 2,90	7	6,80 %	97,09 %	
2,91 – 3,00	2	1,94 %	99,03 %	
3,01 – 3,10	1	0,97 %	100,00 %	
3,11 – 3,20	0	0,00 %	100,00 %	
3,21 – 3,30	0	0,00 %	100,00 %	
3,31 – 3,40	0	0,00 %	100,00 %	
3,41 – 3,50	0	0,00 %	100,00 %	
3,51 – 3,60	0	0,00 %	100,00 %	ausreichend <i>sufficient</i>
3,61 – 3,70	0	0,00 %	100,00 %	
3,71 – 3,80	0	0,00 %	100,00 %	
3,81 – 3,90	0	0,00 %	100,00 %	
3,91 – 4,00	0	0,00 %	100,00 %	
<b>Gesamt</b> <i>Total</i>	<b>103</b>			

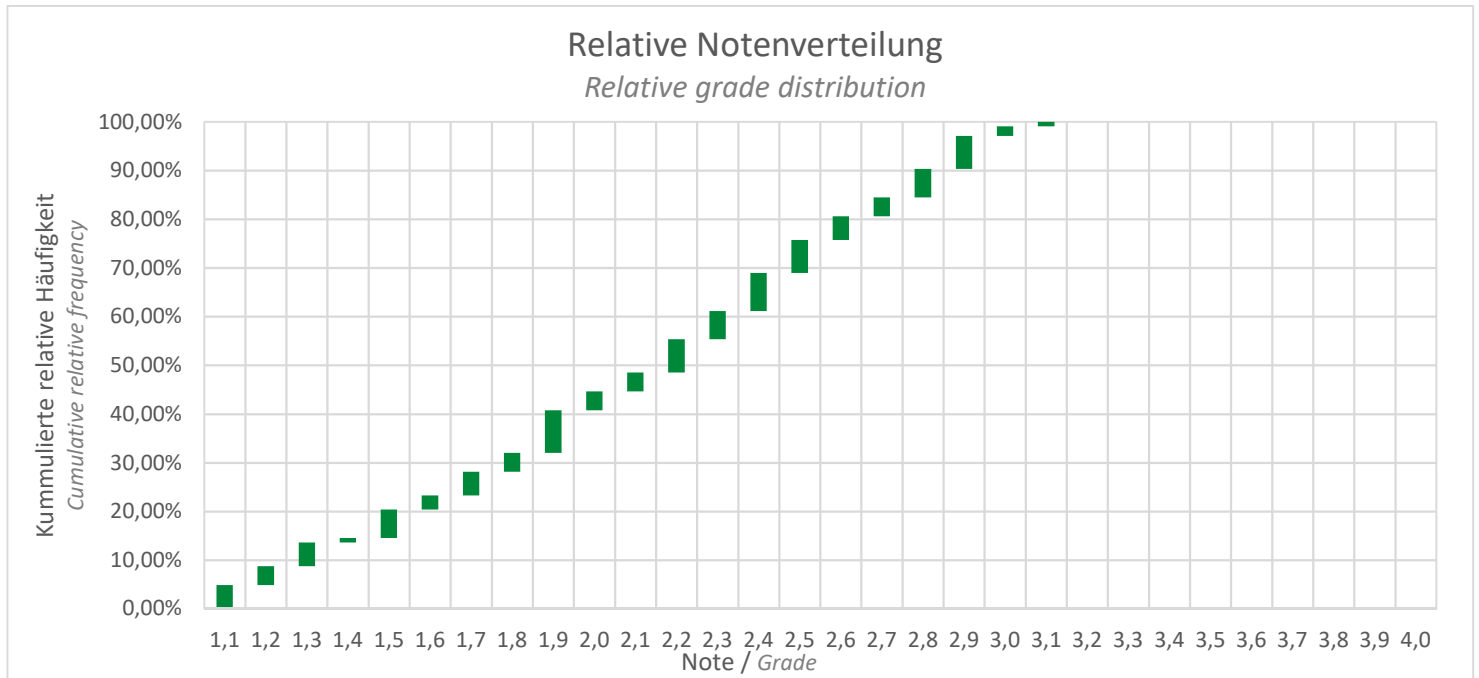

Referenzzeitraum: 01.10.2023 – 30.09.2025

*Period of reference: 01.10.2023 – 30.09.2025*

Die Tabelle und das Diagramm zeigen die Verteilung der Endnoten der erfolgreich abgelegten Bachelorprüfungen im oben genannten Studiengang. Angegeben sind die Endnoten derjenigen Absolventinnen und Absolventen, die im ausgewiesenen Referenzzeitraum ihren Bachelorabschluss erworben haben und deren Gesamtnoten zum Zeitpunkt der Auswertung vorlagen.

*The table and the diagram show the distribution of final grades of the successfully completed Bachelor's examinations in the above-mentioned degree program. Indicated are the final grades of those graduates who earned their bachelor's degree in the reference period shown and whose final grades were available at the time of the evaluation.*