

ECTS-Einstufungstabelle für den Masterstudiengang Statistics and Data Science

ECTS grading table for the Master's programme in Statistics and Data Science

Referenzzeitraum: 01.10.2023 – 30.09.2025

Period of reference: 01.10.2023 – 30.09.2025

| Erzielte Gesamtnoten <i>Final grades achieved</i> | Anzahl der Absolventen <i>Number of graduates</i> | Anteil der Absolventen in Prozent <i>Percentage of graduates</i> | Kumulierter Anteil der Absolventen in Prozent <i>Cumulative percentage of graduates</i> | Notenbereich <i>Grade range</i> |
|---|---|--|---|---|
| 1,00 – 1,10 | 14 | 14,43 % | 14,43 % | sehr gut <i>very good</i> |
| 1,11 – 1,20 | 7 | 7,22 % | 21,65 % | |
| 1,21 – 1,30 | 11 | 11,34 % | 32,99 % | |
| 1,31 – 1,40 | 7 | 7,22 % | 40,21 % | |
| 1,41 – 1,50 | 4 | 4,12 % | 44,33 % | |
| 1,51 – 1,60 | 9 | 9,28 % | 53,61 % | gut <i>good</i> |
| 1,61 – 1,70 | 9 | 9,28 % | 62,89 % | |
| 1,71 – 1,80 | 3 | 3,09 % | 65,98 % | |
| 1,81 – 1,90 | 6 | 6,19 % | 72,16 % | |
| 1,91 – 2,00 | 6 | 6,19 % | 78,35 % | |
| 2,01 – 2,10 | 4 | 4,12 % | 82,47 % | |
| 2,11 – 2,20 | 3 | 3,09 % | 85,57 % | |
| 2,21 – 2,30 | 3 | 3,09 % | 88,66 % | |
| 2,31 – 2,40 | 2 | 2,06 % | 90,72 % | |
| 2,41 – 2,50 | 2 | 2,06 % | 92,78 % | |
| 2,51 – 2,60 | 3 | 3,09 % | 95,88 % | befriedigend <i>satisfactory</i> |
| 2,61 – 2,70 | 3 | 3,09 % | 98,97 % | |
| 2,71 – 2,80 | 0 | 0,00 % | 98,97 % | |
| 2,81 – 2,90 | 0 | 0,00 % | 98,97 % | |
| 2,91 – 3,00 | 0 | 0,00 % | 98,97 % | |
| 3,01 – 3,10 | 0 | 0,00 % | 98,97 % | |
| 3,11 – 3,20 | 0 | 0,00 % | 98,97 % | |
| 3,21 – 3,30 | 0 | 0,00 % | 98,97 % | |
| 3,31 – 3,40 | 0 | 0,00 % | 98,97 % | |
| 3,41 – 3,50 | 1 | 1,03 % | 100,00 % | |
| 3,51 – 3,60 | 0 | 0,00 % | 100,00 % | ausreichend <i>sufficient</i> |
| 3,61 – 3,70 | 0 | 0,00 % | 100,00 % | |
| 3,71 – 3,80 | 0 | 0,00 % | 100,00 % | |
| 3,81 – 3,90 | 0 | 0,00 % | 100,00 % | |
| 3,91 – 4,00 | 0 | 0,00 % | 100,00 % | |
| Gesamt <i>Total</i> | 97 | | | |

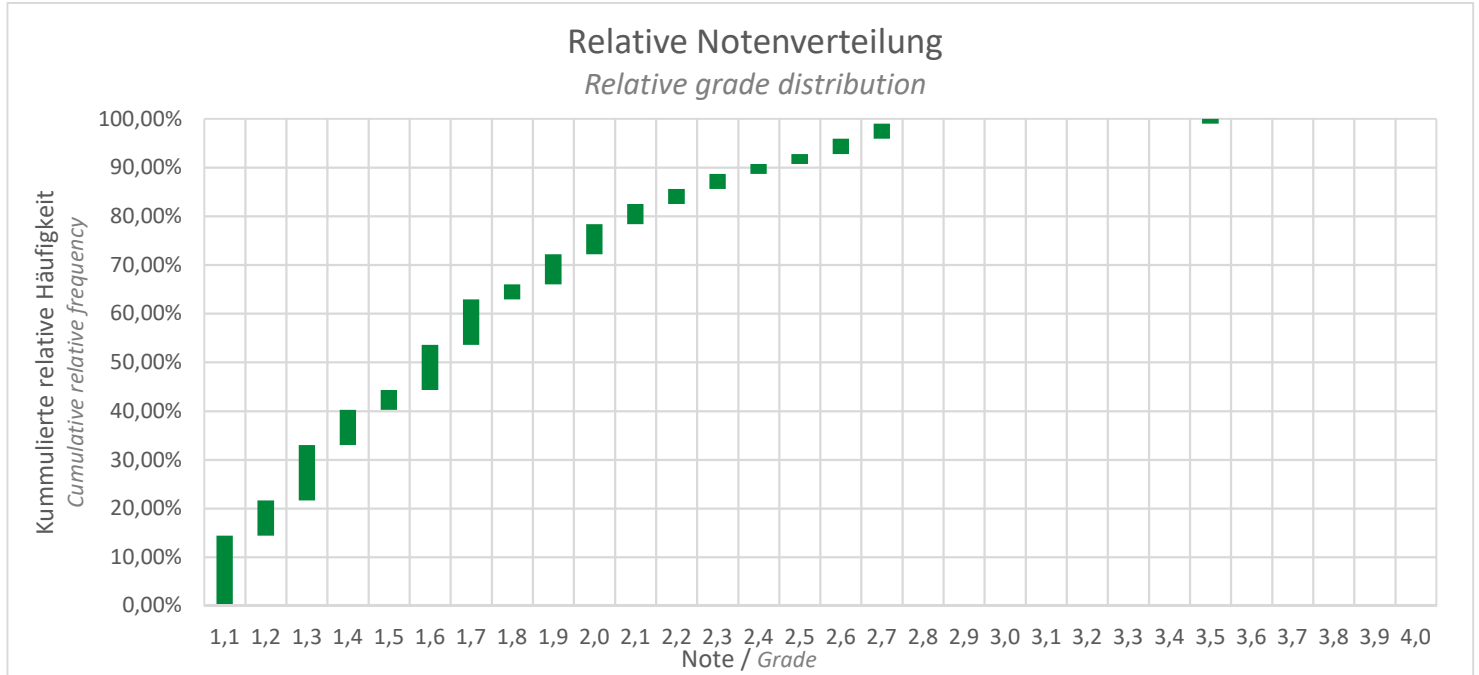

Referenzzeitraum: 01.10.2023 – 30.09.2025

Period of reference: 01.10.2023 – 30.09.2025

Die Tabelle und das Diagramm zeigen die Verteilung der Endnoten der erfolgreich abgelegten Masterprüfungen im oben genannten Studiengang. Angegeben sind die Endnoten derjenigen Absolventinnen und Absolventen, die im ausgewiesenen Referenzzeitraum ihren Masterabschluss erworben haben und deren Gesamtnoten zum Zeitpunkt der Auswertung vorlagen.

The table and the diagram show the distribution of final grades of the successfully completed master's examinations in the above-mentioned degree program. Indicated are the final grades of those graduates who earned their master's degree in the reference period shown and whose final grades were available at the time of the evaluation.